

Gleisbauarbeiten in Ulm Hbf

23. September bis 3. Oktober sowie am 28./29. Oktober 2017

Beeinträchtigungen zwischen Ulm ◀▶ Sigmaringen

Ersatzverkehr mit Bussen zwischen Ulm Hbf ◀▶ Langenau (Württ)

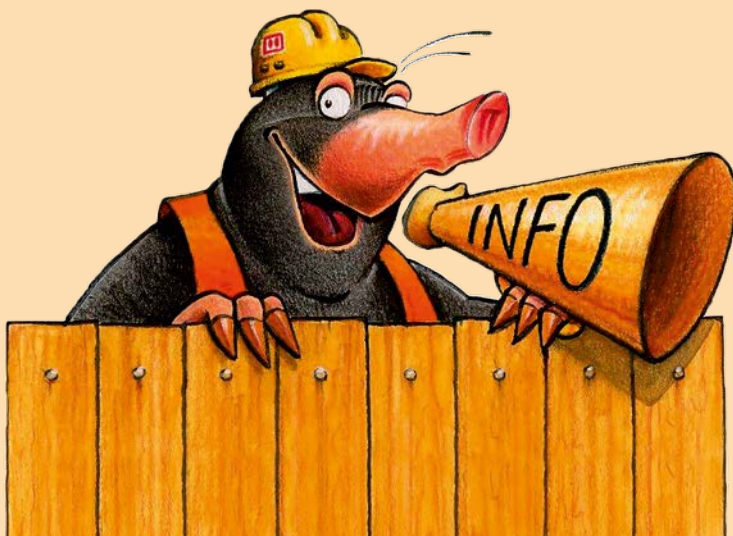

Bauinformation

Fahrplanänderungen

Schienerersatzverkehr

Baden-Württemberg



Sehr geehrte Fahrgäste,

von **Samstag, 23. September bis Dienstag, 3. Oktober sowie am 28./29. Oktober 2017** finden im **Bahnhof Ulm Hbf Gleisbauarbeiten** statt.

Es kommt zu folgenden Beeinträchtigungen:

Vom **29. September bis zum 3. Oktober** muss der Streckenabschnitt zwischen **Ulm Hbf ◀▶ Langenau (Württ) bzw. Rammingen** (1x am Tag) für den Zugverkehr gesperrt werden. Ein Ersatzverkehr mit Bussen wird eingerichtet.

i Bitte beachten Sie, dass die Ersatzbusse nicht immer die Haltestellen direkt am Bahnhof anfahren.

Haltestelle der Ersatzbusse:

- Ulm Hbf ZOB Ost, Bussteig F
- Thalfingen Unterführung
- Oberelchingen
- Untereelchingen
- Langenau (Württ)
- Rammingen (nur 1x am Tag)

Am **23. und 24. September sowie vom 30. September bis 3. Oktober** werden die Züge zwischen Ulm ◀▶ Sigmaringen umgeleitet. Deshalb entfällt an diesen Tagen der **Halt in Ulm-Söflingen**. Reisende von und nach Söflingen nutzen bitte an den betroffenen Tagen die Stadtbuslinien 3 und 5.

Am **28. Oktober** endet der Interregio-Express (IRE) 4239 in Beimerstetten. Im Anschluss fährt ein Ersatzbus zwischen Beimerstetten ◀▶ Ulm ZOB Ost.

Weitere Details entnehmen Sie bitte den Fahrplantabellen auf den folgenden Seiten. Informationen erhalten Sie auch im Internet oder bei Ihrem Bahnhof.

Berücksichtigen Sie bitte bei Ihrer Reiseplanung die abweichenden und teilweise längeren Fahrzeiten und wählen Sie ggf. eine andere Verbindung.

Wir bedauern die Ihnen eventuell entstehenden Unannehmlichkeiten und bitten Sie um Ihr Verständnis.

Ihre
DB ZugBus Regionalverkehr
Alb-Bodensee GmbH (RAB)

Hinweis/Informationsmöglichkeiten

Informationsmöglichkeiten	
Internet	www.deutschebahn.com/bauinfos mit kostenlosem E-Mail-Newsletter und RSS-Feed
Handy / PDA / Smartphone	bauinfos.deutschebahn.com/mobil
App-Download	bauinfos.deutschebahn.com/app
Kundendialog DB Regio Baden-Württemberg	Telefon 0711 2092 7087 Montag - Freitag, 8 - 19 Uhr kundendialog.baden-wuerttemberg@deutschebahn.com
Service Center Ulm	Telefon 0731 1550 0
Mobilitätsservice-Zentrale für mobilitätseingeschränkte Fahrgäste	Telefon 0180 6 99 66 33 + Nennung „Betreuung“ (20 ct/Anruf aus dem Festnetz, Tarif bei Mobilfunk max. 60 ct/Anruf) www.bahn.de/handicap , msz@deutschebahn.com
Videotext im SWR	Tafeln 528 und 529

Zusätzliche Hinweise

> Bei baustellenbedingten Fahrplanänderungen benachrichtigen wir Sie kostenlos und ohne Werbung per E-Mail. Wählen Sie mit wenigen Klicks Ihre Strecken aus: <http://bauarbeiten.bahn.de/baden-wuerttemberg> → **Newsletter**.

Ihr QR-Code zum persönlichen Fahrplan

i **Tipp:** Erstellen Sie sich Ihren „Persönlichen Fahrplan“ für die Bauzeiten. Der persönliche Fahrplan kann individuell an eigene Wünsche und Bedürfnisse angepasst werden. Der Service steht Ihnen im Internet unter: www.bahn.de/persoellicherfahrplan zur Verfügung.



b **Die Fahrradmitnahme ist in den Ersatzbussen grundsätzlich nicht möglich!**

i **Informationen für Reisende mit Mobilitätseinschränkung** erhalten Sie über die Service-Hotline, Telefax bzw. E-Mail der Mobilitäts-Zentrale (www.bahn.de/handicap und msz@deutschebahn.com). Wir bitten um Verständnis, dass bedingt durch die im Schienenersatzverkehr (SEV) eingesetzten Busse schwere, motorbetriebene Rollstühle nicht befördert werden können.

€ **Bitte erwerben Sie Ihren Fahrschein an den Automaten der Bahnhöfe.** In allen Bussen des Schienenersatzverkehrs (SEV) gelten die Verbund- oder DB-Fahrscheine. Die Mitfahrt in den Bussen ist nur mit gültigem Fahrschein möglich. In besonderen Fällen können Einzelfahrscheine im Bus erworben werden. Um die Haltezeiten an den Stationen jedoch gering zu halten, möchten wir darum bitten, die Fahrscheine an den Automaten der Bahnhöfe zu erwerben.

Gültig vom 29. September 2017 bis 3. Oktober 2017

Zug	RE @SEV	RB @SEV	RE @SEV	RB @SEV	RE @SEV	RB @SEV	RE @SEV	RB @SEV	RE @SEV	RB @SEV	RE @SEV	RB @SEV	RE @SEV	RB @SEV	RE @SEV	RB @SEV
vom	Aalen	Aalen	Aalen	Aalen	Aalen	Aalen	Aalen	Aalen	Aalen	Aalen	Aalen	Aalen	Aalen	Aalen	Aalen	Aalen
Heidenheim	5:06	5:38	6:13	6:47	7:04	7:19	7:33	7:51	8:06	8:14	8:16	8:22	8:35	8:02	8:16	8:35
Heidenheim Voithwerk	5:06	5:40	6:13	6:47	7:04	7:19	7:33	7:51	8:06	8:14	8:16	8:22	8:35	8:02	8:16	8:35
Heidenheim-Megelsterten	5:11	5:45	6:18	6:52	7:14	7:29	7:43	7:59	8:14	8:16	8:22	8:35	8:02	8:16	8:35	8:51
Herbrechtingen	5:15	5:49	6:22	6:56	7:14	7:29	7:43	7:59	8:14	8:16	8:22	8:35	8:02	8:16	8:35	8:51
Gleingen (Brenz)	5:16	5:49	6:22	6:56	7:14	7:29	7:43	7:59	8:14	8:16	8:22	8:35	8:02	8:16	8:35	8:51
Hermatingen	5:19	5:53	6:26	7:00	7:14	7:29	7:43	7:59	8:14	8:16	8:22	8:35	8:02	8:16	8:35	8:51
Bergweiler	5:24	5:56	6:33	7:07	7:14	7:29	7:43	7:59	8:14	8:16	8:22	8:35	8:02	8:16	8:35	8:51
Sontheim-Brenz	5:29	6:01	6:38	7:12	7:14	7:29	7:43	7:59	8:14	8:16	8:22	8:35	8:02	8:16	8:35	8:51
Niederstotzingen	5:29	6:09	6:38	7:12	7:14	7:29	7:43	7:59	8:14	8:16	8:22	8:35	8:02	8:16	8:35	8:51
Rammingen (Württ)	5:35	6:13	6:43	7:20	7:14	7:29	7:43	7:59	8:14	8:16	8:22	8:35	8:02	8:16	8:35	8:51
Langenau (Württ)	5:35	6:17	6:47	7:24	7:24	7:29	7:43	7:59	8:14	8:16	8:22	8:35	8:02	8:16	8:35	8:51
Bahnhof, Langenau (Württ)	5:39	6:19	6:47	7:24	7:24	7:29	7:43	7:59	8:14	8:16	8:22	8:35	8:02	8:16	8:35	8:51
Unterechingen Bahnhof, Echingen	5:47	6:23	6:51	7:28	7:12	7:29	7:43	7:59	8:14	8:16	8:22	8:35	8:02	8:16	8:35	8:51
Obererechingen Bahnhof, Echingen	5:49	6:31	7:02	7:39	7:14	7:29	7:43	7:59	8:14	8:16	8:22	8:35	8:02	8:16	8:35	8:51
Thalflingen Unterführung, Echingen	5:50	6:33	7:14	7:51	7:14	7:29	7:43	7:59	8:14	8:16	8:22	8:35	8:02	8:16	8:35	8:51
Thalflingen Unterführung, Echingen	5:55	6:39	7:20	7:57	7:14	7:29	7:43	7:59	8:14	8:16	8:22	8:35	8:02	8:16	8:35	8:51
ZOB Ost, Ulm	6:07	6:52	7:19	7:56	7:14	7:29	7:43	7:59	8:14	8:16	8:22	8:35	8:02	8:16	8:35	8:51
nicht																

1 29. Sep. 2. Okt

2 30. Sep

3 29., 30. Sep. 2. Okt

4 30. Sep. 1., 3. Okt

Gültig vom 29. September 2017 bis 3. Oktober 2017

Zug	RE @SEV	RB @SEV	RE @SEV	RB @SEV	RE @SEV	RB @SEV	RE @SEV	RB @SEV	RE @SEV	RB @SEV	RE @SEV	RB @SEV	RE @SEV	RB @SEV	RE @SEV	RB @SEV
vom	Craibshelm	Craibshelm	Aalen	Ellwangen	Craibshelm	Aalen	Craibshelm	Aalen	Craibshelm	Aalen	Craibshelm	Aalen	Craibshelm	Aalen	Craibshelm	Aalen
Heidenheim	7:56	8:05	8:28	9:08	9:32	9:43	9:51	10:07	10:15	10:20	10:29	10:32	10:51	11:04	11:23	
Heidenheim Voithwerk	7:56	8:05	8:28	9:08	9:32	9:43	9:51	10:07	10:15	10:20	10:29	10:32	10:51	11:04	11:23	
Heidenheim-Megelsterten	8:01	8:01	8:01	9:04	9:31	9:32	9:59	10:01	10:07	10:10	10:19	10:32	10:59	11:04	11:31	
Herbrechtingen	8:05	8:05	8:05	9:08	9:31	9:32	9:59	10:01	10:07	10:10	10:19	10:32	10:59	11:04	11:31	
Gleingen (Brenz)	8:05	8:05	8:05	9:08	9:31	9:32	9:59	10:01	10:07	10:10	10:19	10:32	10:59	11:04	11:31	
Hermatingen	8:09	8:09	8:09	9:12	9:32	9:32	9:59	10:01	10:07	10:10	10:19	10:32	10:59	11:04	11:31	
Bergweiler	8:13	8:13	8:13	9:17	9:22	9:22	9:59	10:01	10:07	10:10	10:19	10:32	10:59	11:04	11:31	
Sontheim-Brenz	8:21	8:21	8:21	9:22	9:22	9:22	9:59	10:01	10:07	10:10	10:19	10:32	10:59	11:04	11:31	
Niederstotzingen	8:28	8:28	8:28	9:28	9:28	9:28	9:59	10:01	10:07	10:10	10:19	10:32	10:59	11:04	11:31	
Rammingen (Württ)	8:28	8:28	8:28	9:28	9:28	9:28	9:59	10:01	10:07	10:10	10:19	10:32	10:59	11:04	11:31	
Langenau (Württ)	8:28	8:28	8:28	9:28	9:28	9:28	9:59	10:01	10:07	10:10	10:19	10:32	10:59	11:04	11:31	
Bahnhof, Langenau (Württ)	8:32	8:51	8:51	9:32	9:32	9:32	9:59	10:01	10:07	10:10	10:19	10:32	10:59	11:04	11:31	
Unterechingen Bahnhof, Echingen	8:59	8:59	8:59	9:32	9:32	9:32	9:59	10:01	10:07	10:10	10:19	10:32	10:59	11:04	11:31	
Obererechingen Bahnhof, Echingen	9:01	9:01	9:01	9:46	9:46	9:46	9:59	10:01	10:07	10:10	10:19	10:32	10:59	11:04	11:31	
Thalflingen Unterführung, Echingen	9:07	9:07	9:07	9:46	9:46	9:46	9:59	10:01	10:07	10:10	10:19	10:32	10:59	11:04	11:31	
Thalflingen Unterführung, Echingen	9:20	9:20	9:20	9:59	9:59	9:59	9:59	10:01	10:07	10:10	10:19	10:32	10:59	11:04	11:31	
ZOB Ost, Ulm	9:20	9:20	9:20	9:59	9:59	9:59	9:59	10:01	10:07	10:10	10:19	10:32	10:59	11:04	11:31	
nicht																

1 29. Sep. 2. Okt

2 29., 30. Sep. 2. Okt

3 29. Sep. 1., 3. Okt

4 30. Sep. 1., 3. Okt

757**Heidenheim - Langenau - Ulm Fahrplanauszug****→ 757**

Gültig vom 29. September 2017 bis 3. Oktober 2017

Zug	RE @SEV	RE @SEV	RE @SEV	RE @SEV	RE @SEV	RE @SEV	RE @SEV	RE @SEV	RE @SEV	RE @SEV	RE @SEV	RE @SEV	RE @SEV
vom		Eilwangen			Aalen			Eilwangen				Craßsheim	Aalen
Heidenheim		11 54			13 23			13 54				14 59	15 23
Heidenheim Voithwerk													
Heidenheim-Megelsterten		12 05						14 05				15 04	
Herbrechtingen		12 09			13 31			14 09				15 08	15 31
Gleingen (Brenz)	o	12 10			13 32			14 10				15 09	15 32
Hermatingen		12 13						14 13				15 12	
Bergweiler		12 19						14 19				15 15	
Sontheim-Brenz		12 23						14 23				15 17	
Niederstotzingen												15 22	
Rammingen (Württ)													
Langenau (Württ)	o	12 29			13 43			14 29				15 28	15 43
Bahnhof, Langenau (Württ)		11 51		12 32	13 32		13 47	13 51		14 32	14 51	15 32	15 47
Unterechingen Bahnhof, Eilchingen		11 59		12 59			13 59						
Obererechingen Bahnhof, Eilchingen		12 01		13 01			14 01						
Thalflingen Unterführung, Eilchingen		12 07		13 07			14 07			14 46	15 01	15 46	
ZOB Ost, Ulm	o	12 20		12 59	13 59		14 15	14 20		14 59	15 20	15 59	16 15
nach													

29., 30. Sep., 2. Okt.

29., 30. Sep., 2. Okt.

757**Heidenheim - Langenau - Ulm Fahrplanauszug****→ 757**

Gültig vom 29. September 2017 bis 3. Oktober 2017

Zug	RE @SEV	RE @SEV	RE @SEV	RE @SEV	RE @SEV	RE @SEV	RE @SEV	RE @SEV	RE @SEV	RE @SEV	RE @SEV	RE @SEV	RE @SEV
vom		Eilwangen											
Heidenheim		15 54											
Heidenheim Voithwerk													
Heidenheim-Megelsterten		16 05											
Herbrechtingen		16 09											
Gleingen (Brenz)	o	16 10											
Hermatingen		16 13											
Bergweiler		16 19											
Sontheim-Brenz		16 23											
Niederstotzingen													
Rammingen (Württ)													
Langenau (Württ)	o	16 29			17 43			17 47				18 32	19 28
Bahnhof, Langenau (Württ)		15 51		16 32	17 32		17 32	17 32		17 51	18 29	18 51	19 32
Unterechingen Bahnhof, Eilchingen		15 59		16 59			17 18			17 59	18 59	19 01	19 46
Obererechingen Bahnhof, Eilchingen		16 01		17 01			17 20			18 01	18 07	19 01	19 46
Thalflingen Unterführung, Eilchingen		16 07		17 07			17 26			18 07	18 20	19 07	19 59
ZOB Ost, Ulm	o	16 20		17 20			17 39			18 15	18 20	18 59	19 59
nach													

29. Sep., 2. Okt.

29., 30. Sep., 2. Okt.

Gültig vom 29. September 2017 bis 3. Oktober 2017

Zug	IRE 3235 %	RE 22539 %	RE 22541 %	IRE 3237 %	RE 22577 %	RE 22543 %
von Aalen			Craßheim	Aalen	Aalen	Craßheim
Heidenheim	19 23	19 53	21 07	21 24	22 00	22 00
Heidenheim-Voithwerk						
Heidenheim-Mesgelsteden						
Herbrechtingen	19 31	20 05	21 12	21 32	22 05	22 05
Göngen (Brenz)	19 32	20 09	21 16	21 33	22 09	22 09
Hermatingen		20 13	21 20		22 13	22 13
Bergweiler		20 15			22 15	22 15
Sontheim-Brenz		20 19	21 25		22 18	22 18
Niederstotzingen		20 23	21 30		22 22	22 22
Rammingen (Württ)		20 29	21 36	21 44	22 29	22 29
Langenau (Württ)	19 43	20 32	21 40	21 47	22 29	22 33
Bahnhof Langenau (Württ)	19 47	19 51		21 47	21 47	22 41
Unterelchingen Bahnhof Elchingen		19 59			21 55	22 41
Oberelchingen Bahnhof Elchingen		20 01			21 57	22 43
Thalflingen Unterführung Elchingen		20 07	21 54		22 03	22 49
ZOB Ost Ulm		20 15	22 06	22 15	22 16	23 02

1 29. Sep. 2. Okt

4 30. Sep. 1., 3. Okt

Gültig vom 29. September 2017 bis 3. Oktober 2017

Zug	IRE 3222 %	RE 22500 %	RE 3222 %	IRE 3222 %	RE 22502 %	RE 22504 %	RE 22504 %	RE 22504 %	RE 22506 %
von Langenau									
ZOB Ost Ulm	4 09	4 37	5 22	6 10	6 18	6 23	6 23	6 23	6 53
Thalflingen Unterführung Elchingen		4 37	5 22	6 10	6 18	6 23	6 23	6 23	6 53
Oberelchingen Bahnhof Elchingen		4 50	5 35	6 03	6 26	6 31	6 31	6 31	7 06
Unterelchingen Bahnhof Elchingen		4 56			6 30	6 35	6 35	6 35	7 12
Bahnhof Langenau (Württ)	4 37	4 58	5 49	6 09	6 33	6 38	6 38	6 38	7 14
Langenau (Württ)		5 06		6 09	6 39	6 44	6 44	6 44	7 22
Rammingen (Württ)		4 41	5 10	6 10	6 39	6 45	6 45	6 45	7 22
Niederstotzingen		4 45	5 14	6 03	6 44	6 49	6 49	6 49	7 22
Sontheim-Brenz		4 49	5 18	6 03	6 44	6 49	6 49	6 49	7 22
Bergweiler		4 53	5 25	6 03	6 44	6 49	6 49	6 49	7 22
Hermatingen		4 56	5 27	6 03	6 44	6 49	6 49	6 49	7 22
Göngen (Brenz)		4 59	5 30	6 09	6 39	6 45	6 45	6 45	7 22
Heidenheim-Mesgelsteden		5 02	5 33	6 09	6 39	6 45	6 45	6 45	7 22
Heidenheim-Voithwerk		5 03	5 37	6 10	6 44	6 49	6 49	6 49	7 22
Heidenheim		5 13	5 46	6 22	6 52	6 54	6 54	6 54	7 22
		5 17	5 50	6 22	6 52	6 54	6 54	6 54	7 22
		5 19	5 54	6 27	6 55	6 54	6 54	6 54	7 22
nach Ulm		Aalen	Aalen	Aalen	Craßheim	Craßheim	Craßheim	Craßheim	Elwangen

1 29. Sep. 2. Okt

4 30. Sep. 1., 3. Okt

757

Ulm - Langenau - Heidenheim Fahrplanauszug

← 757

Gültig vom 29. September 2017 bis 3. Oktober 2017

Zug	RE 22508 %	IRE 3224 %	RE 22510 %	RE 22512 %	IRE 3226 %	RE 22514 %	IRE 3226 %	RE 22514 %
vom								
ZOB Ost, Ulm								
Thalflingen Unterführung, Eichingen		7:42	7:58	8:39	9:37	9:58	10:11	10:39
Oberreichen Bahnhof, Eichingen			8:11	8:52	9:50	10:11	10:11	10:52
Untereichen Bahnhof, Eichingen				8:58	9:56			10:58
Bahnhof, Langenau (Württ)			8:25	9:00	9:58			11:00
Langenau (Württ)	7:26	8:10	8:25	9:01	10:06	10:25	10:25	11:08
Rammingen (Württ)			8:29	9:29	10:10	10:30		
Niederstotzingen			8:35	9:40		10:37		
Sontheim-Brenz			8:39	9:44		10:41		
Bergweiler			8:42	9:47		10:45		
Herrmaringen			8:45	9:49		10:45		
Gleichen (Brenz)			8:48	9:52	10:23	10:48		
Herbrechtingen			8:27	9:53	10:24	10:48		
Heidenheim-Mesgelstetten			8:53	9:59		10:53		
Heidenheim Vorthweck								
Heidenheim	7:55	8:34	8:58	10:04	10:31	10:58		
nach								
Elfwangen			Craibshelm	Elfwangen	Aalen	Craibshelm		

1 29. Sep. 2. Okt

2 30. Sep

3 29., 30. Sep. 2. Okt

4 30. Sep. 1., 3. Okt

757

Ulm - Langenau - Heidenheim Fahrplanauszug

← 757

Gültig vom 29. September 2017 bis 3. Oktober 2017

Zug	RE 22516 %	IRE 3228 %	RE 22518 %	RE 22520 %	IRE 3230 %	RE 22522 %	IRE 3230 %	RE 22522 %
vom								
ZOB Ost, Ulm								
Thalflingen Unterführung, Eichingen		11:37	11:58	12:39	13:37	13:58	14:11	14:39
Oberreichen Bahnhof, Eichingen		11:50	12:11	12:52	13:50	14:11	14:11	14:52
Untereichen Bahnhof, Eichingen		11:56		12:58	13:56			14:58
Bahnhof, Langenau (Württ)		11:58		13:00	13:58			15:00
Langenau (Württ)	11:29	12:06	12:25	13:08	14:06	14:25	14:25	15:08
Rammingen (Württ)			12:30	13:29	14:10	14:30		
Niederstotzingen			12:37	13:40		14:37		
Sontheim-Brenz			12:41	13:44		14:41		
Bergweiler			11:47	13:47		14:45		
Herrmaringen			11:50	13:50		14:45		
Gleichen (Brenz)			11:53	13:53	14:23	14:48		
Herbrechtingen			11:53	13:53	14:24	14:48		
Heidenheim-Mesgelstetten			11:58	13:58		14:53		
Heidenheim Vorthweck								
Heidenheim	12:03	12:31	12:58	14:03	14:31	14:58		
nach								
Elfwangen			Craibshelm	Elfwangen	Aalen	Craibshelm		

3 29., 30. Sep. 2. Okt

757

Ulm - Langenau - Heidenheim Fahrplanauszug

← 757

Gültig vom 29. September 2017 bis 3. Oktober 2017

Zug	RE 22524 %	RE 22526 %	RE 3232 %	RE 22528 %	RE 22528 %	RE 22530 %	RE 22532 %	RE 22534 %	RE 3236 %	RE 22536 %	RE 22538 %	RE 3234 %
vom												
ZOB Ost, Ulm												
Thalflingen Unterführung, Eichingen		15 39	15 58									
Oberreichen Bahnhof, Eichingen		15 50	16 11	16 15								17 58
Untereichen Bahnhof, Eichingen		15 56		16 28								18 11
Bahnhof, Langenau (Württ)		15 58		16 34								
Langenau (Württ)		16 06	16 25	16 44								
Rammingen (Württ)	15 29	15 29	16 10	16 30	16 48	17 29						18 10
Niederstotzingen	15 40	15 40		16 37	16 53							
Sontheim-Brenz	15 44	15 44		16 41	16 59							
Bergweiler	15 47	15 47		17 03	17 05							
Herrmaringen	15 49	15 49	16 23	16 45	17 14	17 46						
Gleichen (Brenz)	15 52	15 52	16 25	16 48	17 17	17 52						18 24
Gleichen (Brenz)	15 53	15 53	16 25	16 48	17 18	17 53						18 24
Herbrechtingen	15 58	15 58	16 33	16 53	17 28	17 57						
Heidenheim-Mergelstetten	16 01	16 01		17 32	17 32							
Heidenheim Voithwerk	16 03	16 04		17 34	17 34							
Heidenheim			Aalen	Crailsheim	Elfwangen	Elfwangen						Aalen
nach												

1 29. Sep. 2. Okt

2 30. Sep

3 30. Sep. 1., 3. Okt

757

Ulm - Langenau - Heidenheim Fahrplanauszug

← 757

Gültig vom 29. September 2017 bis 3. Oktober 2017

Zug	RE 22532 %	RE 22534 %	RE 3236 %	RE 22536 %	RE 22538 %	RE 3238 %	RE 22538 %	RE 22538 %	RE 22538 %	RE 22538 %	RE 22538 %	RE 22538 %
vom												
ZOB Ost, Ulm												
Thalflingen Unterführung, Eichingen		18 39	18 58	19 37	19 58							
Oberreichen Bahnhof, Eichingen		18 52	19 11	19 50	20 11							
Untereichen Bahnhof, Eichingen		18 58		19 56	20 11							
Bahnhof, Langenau (Württ)		19 00		19 58	20 11							
Langenau (Württ)		19 08	19 25	20 06	20 25							
Rammingen (Württ)	18 30	18 30	20 10	20 30	20 48	21 40						22 49
Niederstotzingen	18 37	18 37		20 37	20 48	21 40						22 56
Sontheim-Brenz	18 41	18 41		20 41	20 48	21 40						23 00
Bergweiler	18 45	18 45		20 45	20 48	21 40						23 03
Herrmaringen	18 48	18 48	20 26	20 48	20 48	21 40						23 06
Gleichen (Brenz)	18 48	18 48	20 27	20 48	20 48	21 40						23 09
Gleichen (Brenz)	18 53	18 53	20 34	20 53	20 53	21 40						23 10
Herbrechtingen	18 53	18 53		20 53	20 53	21 40						23 14
Heidenheim-Mergelstetten	18 58	18 58		20 58	20 58	21 40						23 14
Heidenheim Voithwerk	18 58	18 58		20 58	20 58	21 40						23 14
Heidenheim			Aalen	Crailsheim	Elfwangen	Elfwangen						Aalen
nach												

1 29. Sep. 2. Okt

2 29., 30. Sep. 2. Okt

755

Ulm - Blaubeuren Fahrplanauszug

← 755

Gültig vom 23. bis 24. September und 30. September bis 3. Oktober

Zug	RB 22390	RB 22352	RB 22356	RB 22354	RB 22358	RB 22360	RB 22362	RB 22364	RB 22368	RB 22370	RB 22372	RB 22374	RB 22376	RB 22378	RB 22380	RB 22382	RB 22386
vom																	
Ulm Hbf (478 m)	6:43	7:33	8:33	8:33	9:35	10:35	11:55	12:35	13:35	14:35	15:35	16:35	17:32	18:35	19:35	20:40	22:17
Ulm-Söflingen											Langenau (Württ)						
Blaustein	6:50	7:40	8:40	8:40	9:41	10:41	12:02	12:41	13:41	14:41	15:41	16:41	17:38	18:41	19:41	20:46	22:24
Herzlingen	6:53	7:43	8:43	8:43	9:44	10:44	12:04	12:44	13:44	14:44	15:44	16:44	17:41	18:44	19:44	20:49	22:27
Gerhausen	6:59	7:49	8:50	8:50	9:50	10:50	12:15	12:50	13:50	14:50	15:50	16:50	17:47	18:50	19:50	20:55	22:33
Blaubeuren	7:01	7:51	8:52	8:52	9:51	10:51	12:16	12:51	13:52	14:51	15:51	16:51	17:48	18:51	19:52	20:56	22:34
nach	Ehingen (Donau)	Munderkingen	Ehingen (Donau)	Ehingen (Donau)	Ehingen (Donau)	Ehingen (Donau)	Ehingen (Donau)	Ehingen (Donau)	Ehingen (Donau)	Ehingen (Donau)	Ehingen (Donau)	Ehingen (Donau)	Ehingen (Donau)	Ehingen (Donau)	Ehingen (Donau)	Ehingen (Donau)	Sigmaringen

- 1 2. Okt
- 2 23., 30. Sep., 2. Okt
- 3 23., 24., 30. Sep., 1., 3. Okt

750

Stuttgart - Göppingen - Ulm Fahrplanauszug

→ 750

Gültig am 28. Oktober 2017

Zug	RE 4239	RE 13892	RE 13892
vom			
Stuttgart Hbf	23:22		
Esslingen (Neckar)	23:32		
Plochingen	23:39		
Göppingen	23:50		
Göppingen (Steige)	0:01		
Göppingen (Steige)	0:02		
Amstetten (Württ)	0:08		
Urspring	0:12		
Lonsee	0:15		
Westerstetten	0:18		
Beimerstetten	0:22		
Bahnhofstr., Beimerstetten	0:29		
ZOB Ost, Ulm	0:41		
nach			

- 1 29. Okt

Ihr Weg zur Bushaltestelle bei Schienenersatzverkehr (SEV)

Ulm Hauptbahnhof

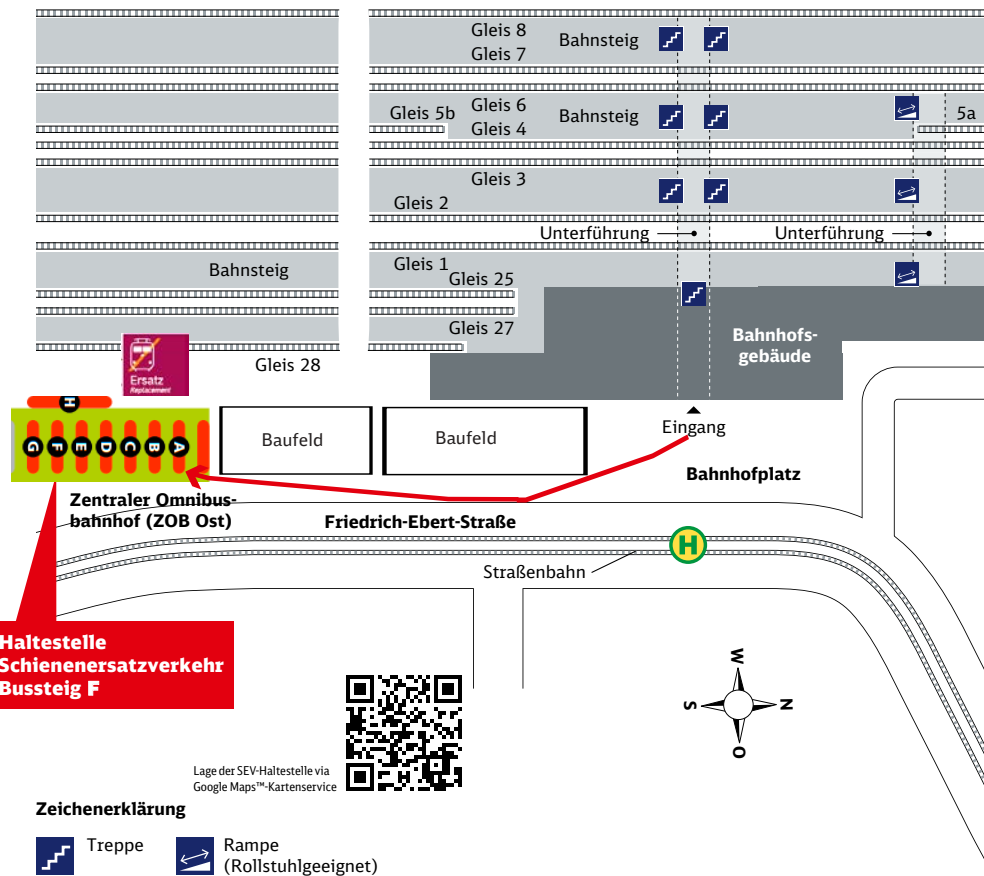

Ihr Weg zur Bushaltestelle bei Schienenersatzverkehr (SEV)

Bahnhof Thalfingen (b. Ulm)

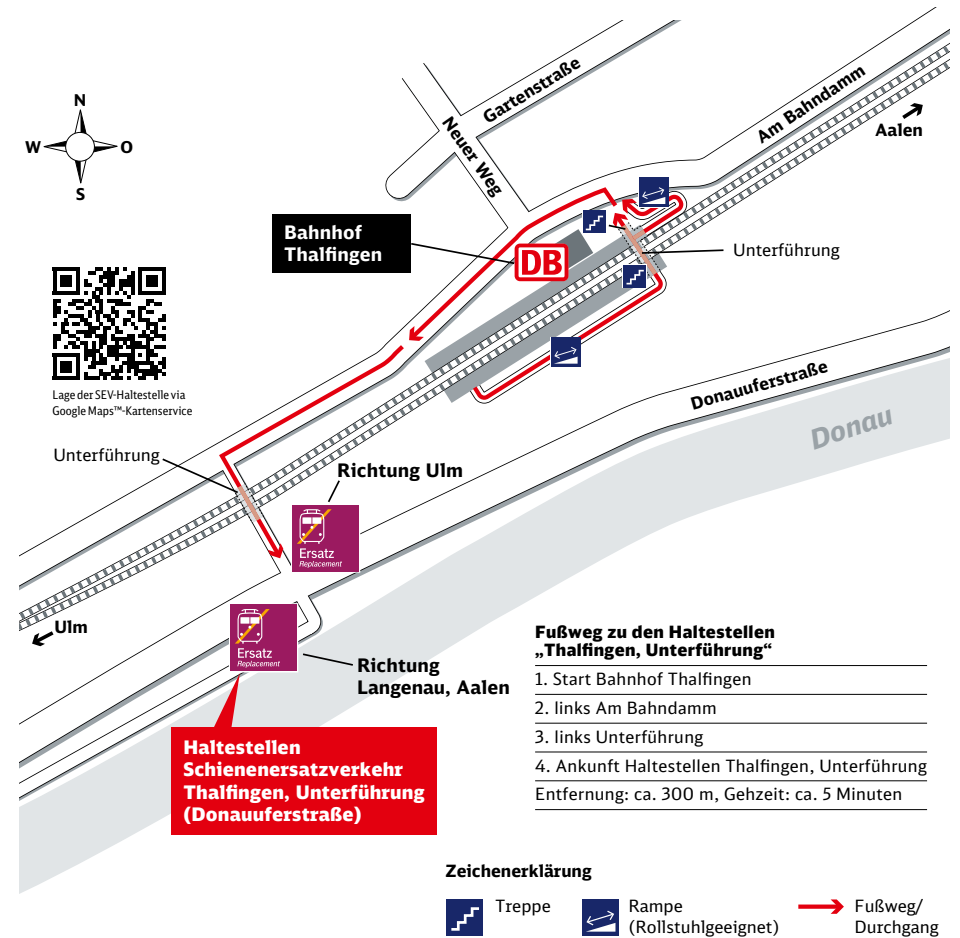

Ihr Weg zur Bushaltestelle bei Schienenersatzverkehr (SEV)

bei Schienenersatzverkehr (SEV)

Ihr Weg zur Bushaltestelle bei Schienenersatzverkehr (SEV)

bei Schienenersatzverkehr (SEV)

Bahnhof Oberelchingen

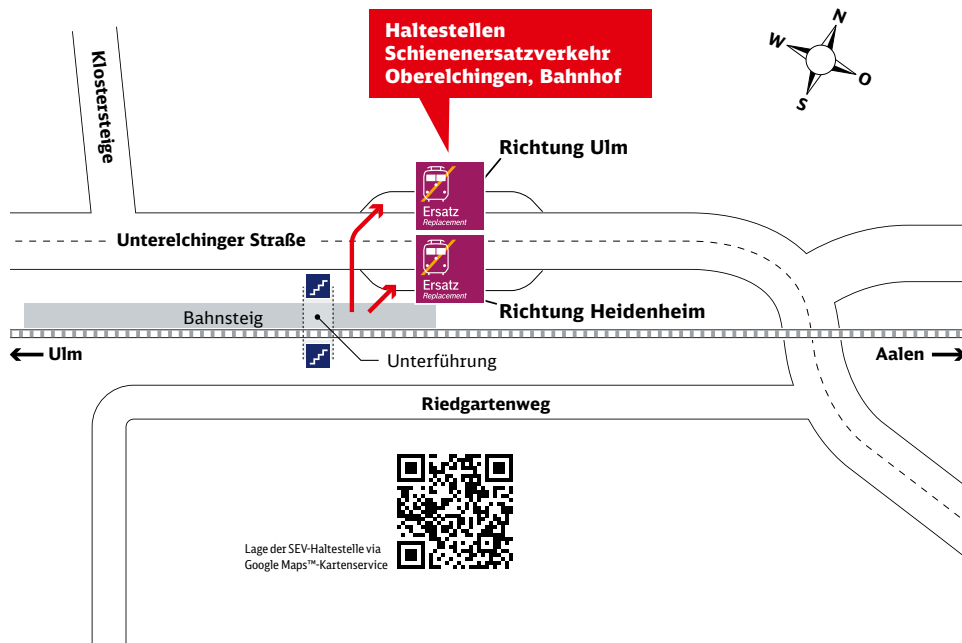

Zeichenerklärung

- Treppe
- Fußweg/ Durchgang

Bahnhof Unterelchingen

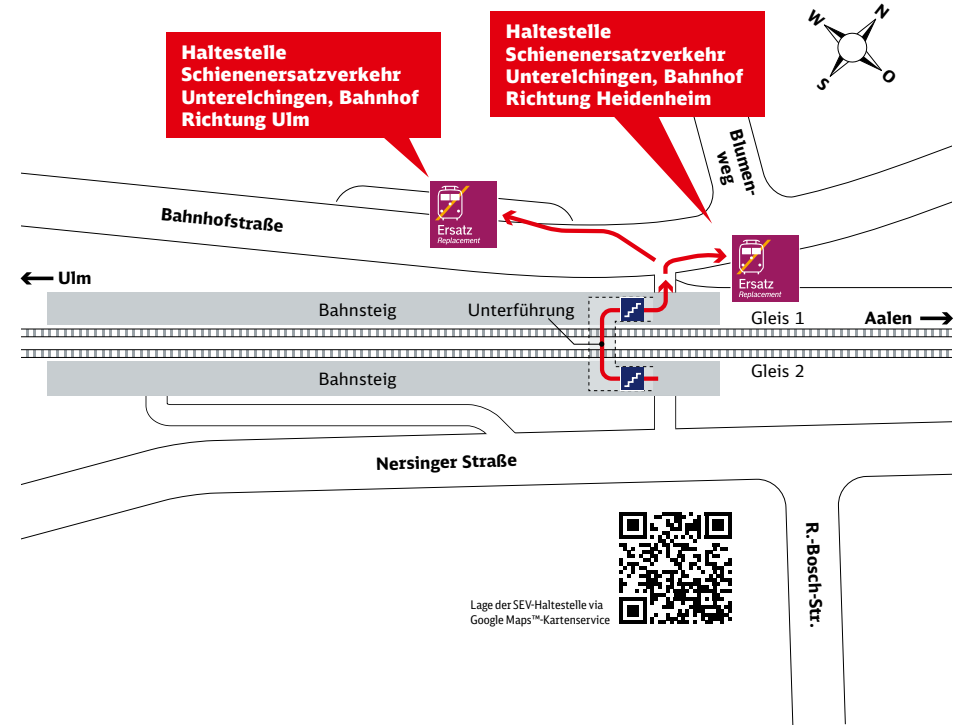

Zeichenerklärung

- Treppe
- Fußweg/ Durchgang

Ihr Weg zur Bushaltestelle bei Schienenersatzverkehr (SEV)

Ihr Weg zur Bushaltestelle bei Schienenersatzverkehr (SEV)

Bahnhof Langenau (Württ)

Bahnhof Rammingen (Württ)

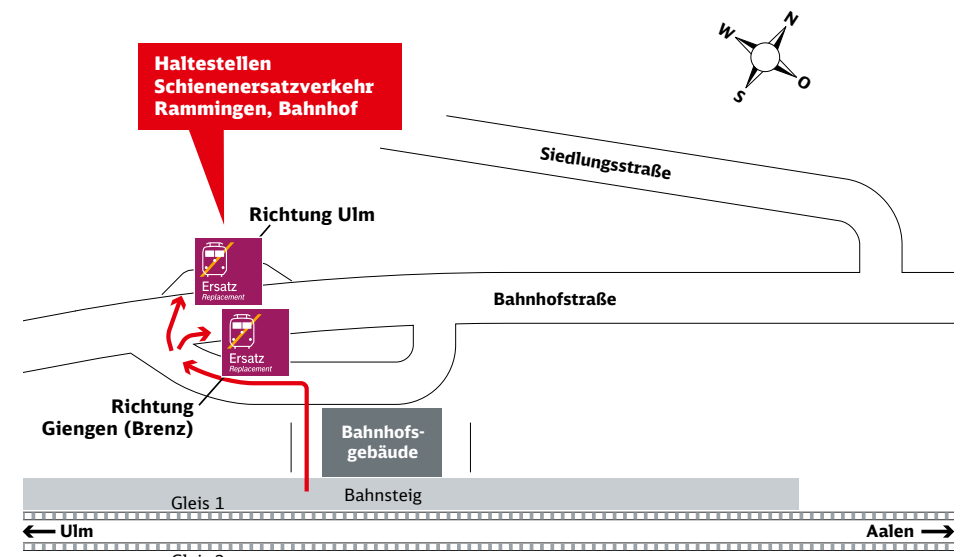
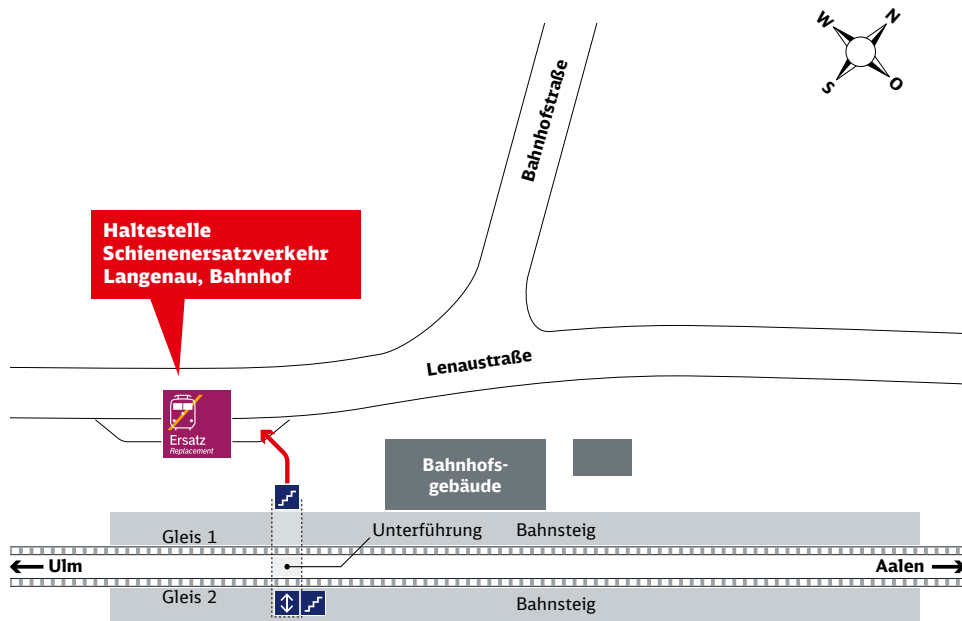

Lage der SEV-Haltestelle via Google Maps™-Kartenservice

Lage der SEV-Haltestelle via Google Maps™-Kartenservice



Zeichenerklärung

- Treppe
- Fahrstuhl
- Fußweg/ Durchgang

Zeichenerklärung

- Fußweg/ Durchgang

Ihr Weg zur Bushaltestelle bei Schienenersatzverkehr (SEV)

Bahnhof Beimerstetten

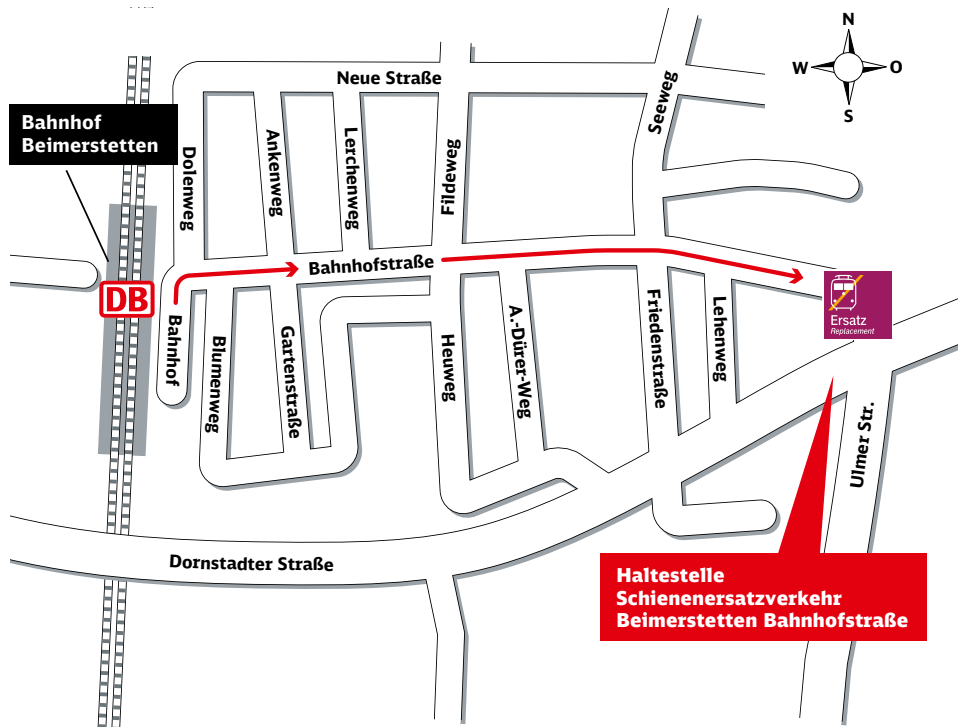

Haltestelle Schienenersatzverkehr Beimerstetten Bahnhofstraße

Fußweg zur Haltestelle Bahnhofstraße

1. Start Bahnhof Beimerstetten
 2. Bahnhofstraße folgen
 3. Ankunft Haltestelle Beimerstetten Bahnhofstraße
- Entfernung: 500 m, Gehzeit: ca. 10 Minuten

Zeichenerklärung: Fußweg



Lage der SEV-Haltestelle via Google Maps™-Kartenservice



Baden-Württemberg-Ticket ist, wenn **die Natur** zum **schönsten Abenteuer** wird.

Für 23 Euro + 5 Euro je Mitfahrer!
Eigene Kinder unter 15 Jahren
fahren kostenlos mit.

Machen Sie's wie die Baumanns: Gemeinsam die Region entdecken. Mehr Infos, Tipps und Kauf unter www.bahn.de/bwt

Ticket gilt auch in:

Baden-Württemberg



Herausgeber

DB Regio AG
Regio Baden-Württemberg
Presselstraße 17
70191 Stuttgart

Änderungen vorbehalten
Einzelangaben ohne Gewähr
Stand: 7. August 2017

www.bahn.de